



**CONSEIL MUNICIPAL DU 10 DECEMBRE 2021**

L'An deux mil vingt et un, le dix décembre, les membres du Conseil Municipal de la Commune de Bannalec se sont réunis en séance à 18h15, salle Jean-Moulin, sur la convocation qui leur a été donnée le trois décembre deux mil vingt et un, conformément aux articles L.2121-10 et L.2121-12 du Code général des collectivités territoriales.

Effectif légal du conseil municipal : 29

Nombre de conseillers en exercice : 29

Etaient présents :

M. Christophe LE ROUX, M. Jérôme LEMAIRE, Mme. Christelle BESSAGUET, Mme Odile LE CANN, Mme Marie DUIGOU, M. Guy DOEUFF, Mme Annie BARRAULT, M. René PRAT, Mme Marie-José TOULLEC, M. Denis BARGUIL, Mme. Françoise MONNIER, Mme Martine PRIMA, Mme Christelle COUTHOUIS, M. Olivier LE BOUETTÉ, Mme Marie-Hélène NAVINER, M. TAERON Arnaud, M. Romuald FEVRIER, M. Gaëtan PRIMA, Mme. Sabrina LOUIS, M. Frédéric GUELTE, M. Rayan LE CALLOCH.

Etaient absents :

Mme Marie-France LE COZ, excusée a donné pouvoir à M. Christophe LE ROUX

M. Sylvain DUBREUIL, excusé a donné pouvoir à Mme. Marie DUIGOU

M. Roger CARNOT, excusé a donné pouvoir à M. Guy DOEUFF

M. Michel LE BERRE, excusé a donné pour voir à M. Christophe LE ROUX

M. Patrice CHAVRIER, excusé a donné pouvoir à M. Denis BARGUIL

Mme. Florence LE MEUR, excusée (avait donné pouvoir à Mme. Marie-France LE COZ)

Mme. Anne-Laure RIGNAULT, excusée a donné pouvoir à Mme. Martine PRIMA

M. Vincent BRATZLAWSKY, excusé a donné pouvoir à Mme. Odile LE CANN

La séance a été ouverte sous la présidence de M. Christophe LE ROUX, Maire.

Le Conseil Municipal a élu M. Rayan LE CALLOCH, Conseiller municipal, comme secrétaire.

**DEL10.12.2021-056 : Modification du tableau des emplois en date du 1<sup>er</sup> janvier 2022.**

Il appartient au Conseil municipal, sur proposition de l'Autorité territoriale, de déterminer les effectifs des emplois permanents à temps complet et non complet, nécessaires au bon fonctionnement des services.

Le tableau des emplois permet de :

- regrouper les emplois permanents dans la mesure où il représente l'état réel du personnel de la Commune,
- d'indiquer un calibrage sur chaque fiche de poste,
- de tenir compte de l'évolution des services, des missions dévolues aux agents ainsi que des avancements de grade, promotions internes et réussites aux concours.

**Considérant**

- Le départ en retraite d'un « agent festivités-signalisation- espaces verts et urbains » au 1<sup>er</sup> octobre 2021,
- Le départ en retraite d'un « agent entretien des espaces verts et urbains » au 1<sup>er</sup> janvier 2022,
- Le recrutement d'un « agent des espaces verts et naturels » au 3 janvier 2022,
- Le recrutement d'un « agent de propreté urbaine et espaces verts » au 3 janvier 2022,

**Vu** l'avis favorable du Comité technique du 2 décembre 2021,

**Le Conseil municipal après en avoir délibéré,**

**Décide** de modifier le tableau des emplois en date du 1<sup>er</sup> janvier 2022 et par voie de conséquence l'organigramme de la collectivité tel qu'il suit :

## TABLEAU DES EMPLOIS - COMMUNE - 1er janvier 2022 -

Pôle	Service	Libellé de l'emploi	Catégorie mini	Grade actuel	Catégorie maxi	Emplois théoriques	Equivalent temps plein	Pourvus
Direction	Direction	Directeur Général des Services	A	Attaché ppal	A	Directeur Général des Services (2000 à 10000 hbts)	1	1
	Communication	Chargé de communication	C	Animateur ppal 1ère cl	B	Cadre d'emplois des rédacteurs	1	1
Administration générale	Direction	Directeur Général Adjoint - RH	B	Attaché	A	Cadre d'emplois des Attachés	1	0,8
Administration générale	Ressources	Agent comptable finances-marchés	C	Adjoint administratif	B	Cadre d'emplois des Rédacteurs	1	1
Administration générale	Ressources	Agent comptable	C	Adjoint administratif ppal de 1ère cl	C	Cadre d'emplois des Adjoint administratifs	1	0,8
Administration générale	Ressources	Assistant RH	C	Adjoint administratif ppal de 2ème cl	C	Cadre d'emplois des Adjoint administratifs	1	0,9
Administration générale	Services à la population	Agent d'accueil - CCAS - Gestion funéraire	C	Adjoint administratif ppal de 1ère cl	C	Cadre d'emplois des Adjoint administratifs	1	1
Administration générale	Services à la population	Agent d'accueil - Etat civil - Elections	C	Adjoint administratif ppal de 1ère cl	C	Cadre d'emplois des Adjoint administratifs	1	1
Administration générale	Services à la population	Agent d'urbanisme et d'accueil	C	Adjoint administratif ppal de 1ère cl	C	Cadre d'emplois des Adjoint administratifs	1	1
Vie locale	Direction	Directeur de pôle	B	Attaché	A	Cadre d'emplois des Attachés	1	1
Vie locale	Direction	Secrétaire de pôle	C	Adjoint administratif ppal de 1ère cl	C	Cadre d'emplois des Adjoint administratifs	1	0,8
Vie locale	Gîte périscolaire	Gestionnaire gîte - entretien	C	Adjoint technique	C	Cadre d'emplois des Adjoint techniques	0,8	0,8
Vie locale	Médiathèque	Responsable médiathèque	B	Assistant de conservation	B	Cadre d'emplois des Assistants de conservation	0,8	0,8
Vie locale	Médiathèque	Agent de médiathèque + spécialité	C	Adjoint du patrimoine ppal de 1ère cl	C	Cadre d'emplois des Adjoint du patrimoine	0,9	0,9
Vie locale	Médiathèque	Agent de médiathèque + spécialité	C	Adjoint du patrimoine ppal de 2ème cl	C	Cadre d'emplois des Adjoint du patrimoine	0,8	0,8
Vie locale	Médiathèque	Agent de médiathèque + spécialité	C	Adjoint du patrimoine	C	Cadre d'emplois des Adjoint du patrimoine	0,8	0,8
Vie locale	Médiathèque	Agent de médiathèque + spécialité	C	Adjoint du patrimoine	C	Cadre d'emplois des Adjoint du patrimoine	0,5	0,5

Vie locale	Animation	Responsable animation-Educateur sportif	B	Educateur des APS ppal de 1ère cl	B	Cadre d'emplois des Animateurs	1	1
Vie locale	Animation	Animateur	C	Adjoint d'animation ppal de 2ème cl	C	Cadre d'emplois des Adjoints d'animation	0,8	0,8
Vie locale	Animation	Animateur	C	Adjoint d'animation	C	Cadre d'emplois des Adjoints d'animation	0,8	0,8
Vie locale	Animation	Animateur	C	Adjoint d'animation ppal de 2ème cl	C	Cadre d'emplois des Adjoints d'animation	1	1
Vie locale	Animation	Animatrice et agent de service	C	Adjoint technique	C	Cadre d'emplois des Adjoints techniques	0,5	0,5
Vie locale	Restauration	Responsable restauration collective	C	Adjoint technique ppal de 1ère cl	C	Cadre d'emplois des Agents de maîtrise	1	1
Vie locale	Restauration	Agent de restauration collective	C	Adjoint technique ppal de 1ère cl	C	Cadre d'emplois des Adjoints techniques	1	1
Vie locale	Restauration	Agent de restauration collective	C	Adjoint technique ppal de 1ère cl	C	Cadre d'emplois des Adjoints techniques	1	1
Vie locale	Restauration	Agent de restauration collective	C	Adjoint technique	C	Cadre d'emplois des Adjoints techniques	1	1
Vie locale	Restauration	Agent de restauration collective	C	Adjoint technique	C	Cadre d'emplois des Adjoints techniques	1	1
Vie locale	Restauration	Agent de restauration collective	C	Adjoint technique	C	Cadre d'emplois des Adjoints techniques	1	1
Vie locale	Restauration	Agent de service	C	Adjoint technique	C	Cadre d'emplois des Adjoints techniques	1	1
Vie locale	Restauration	Agent de service	C	Adjoint technique ppal de 2ème cl	C	Cadre d'emplois des Adjoints techniques	1	1
Vie locale	Restauration	Agent de service	C	Adjoint technique ppal de 2ème cl	C	Cadre d'emplois des Adjoints techniques	1	1
Vie locale	Périscolaire	Responsable périscolaire	C	Animateur	B	Cadre d'emplois des Animateurs	1	1
Vie locale	Périscolaire	Agent d'accueil périscolaire et d'entretien des locaux	C	Adjoint technique ppal de 1ère cl	C	Cadre d'emplois des Adjoints d'animation	1	1
Vie locale	Périscolaire	Agent d'accueil périscolaire et d'entretien des locaux	C	Adjoint technique	C	Cadre d'emplois des Adjoints techniques	1	1
Vie locale	Périscolaire	ASEM	C	ATSEM ppal de 1ère cl	C	Cadre d'emplois des ATSEM	1	1
Vie locale	Périscolaire	ASEM	C	ATSEM ppal de 1ère cl	C	Cadre d'emplois des ATSEM	1	1
Vie locale	Périscolaire	ASEM	C	Adjoint technique ppal de 2ème cl	C	Cadre d'emplois des ATSEM	1	0,95

Vie locale	Périscolaire	ASEM	C	C	Adjoint technique ppal de 2ème cl	C	Cadre d'emplois des ATSEM	1	1
Vie locale	Périscolaire	ASEM	C	C	ATSEM ppal de 2ème cl	C	Cadre d'emplois des ATSEM	0,8	0,8
Vie locale	Périscolaire	Agent d'entretien des locaux	C	C	Adjoint technique ppal de 2ème cl	C	Cadre d'emplois des Adjoints techniques	1	1
Technique	Direction	Directeur des Services Techniques	B	B	Technicien	A	Ingenieur	1	1
Technique	Direction	Secrétaire de pôle	C	C	Adjoint administratif ppal de 2ème cl	C	Cadre d'emplois des Adjoints administratifs	0,8	0,8
Technique	Cadre de vie	Responsable Cadre de vie	C	C	Agent de maîtrise ppal	C	Cadre d'emplois des Agents de maîtrise	1	1
Technique	Cadre de vie	Agent des espaces verts et naturels	C	C	Agent de maîtrise	C	Cadre d'emplois des Adjoints techniques	1	1
Technique	Cadre de vie	Agent des espaces verts et naturels	C	C	Adjoint technique ppal de 1ère cl	C	Cadre d'emplois des Adjoints techniques	1	1
Technique	Cadre de vie	Agent des espaces verts et naturels	C	C	Agent de maîtrise	C	Cadre d'emplois des Adjoints techniques	1	1
Technique	Cadre de vie	Agent d'entretien espaces verts stade cimetière - fossoyeur	C	C	Agent de maîtrise	C	Cadre d'emplois des Adjoints techniques	1	1
Technique	Cadre de vie	Agent de propreté urbaine et espaces verts	C	C	Agent de maîtrise	C	Cadre d'emplois des Adjoints techniques	1	1
Technique	Cadre de vie	Agent de voirie	C	C	Agent de maîtrise	C	Cadre d'emplois des Adjoints techniques	1	1
Technique	Patrimoine	Responsable patrimoine	C	C	Agent de maîtrise	C	Cadre d'emplois des Agents de maîtrise	1	1
Technique	Patrimoine	Plombier	C	C	Adjoint technique ppal de 1ère cl	C	Cadre d'emplois des Adjoints techniques	1	1
Technique	Patrimoine	Menuisier	C	C	Agent de maîtrise ppal	C	Cadre d'emplois des Adjoints techniques	1	1
Technique	Patrimoine	Peintre en bâtiment	C	C	Adjoint technique ppal de 1ère cl	C	Cadre d'emplois des Adjoints techniques	1	1
Technique	Patrimoine	Maxon	C	C	Agent de maîtrise ppal	C	Cadre d'emplois des Adjoints techniques	1	1
Technique	Patrimoine	Electricien	C	C	Adjoint technique	C	Cadre d'emplois des Adjoints techniques	1	1
Technique	Patrimoine	Agent(e) bât-conducteur chaufferie bois - mécanicien	C	C	Adjoint technique ppal de 1ère cl	C	Cadre d'emplois des Adjoints techniques	1	1
<b>TOYAUX :</b>								<b>53,3</b>	<b>52,45</b>

**LE MAIRE**

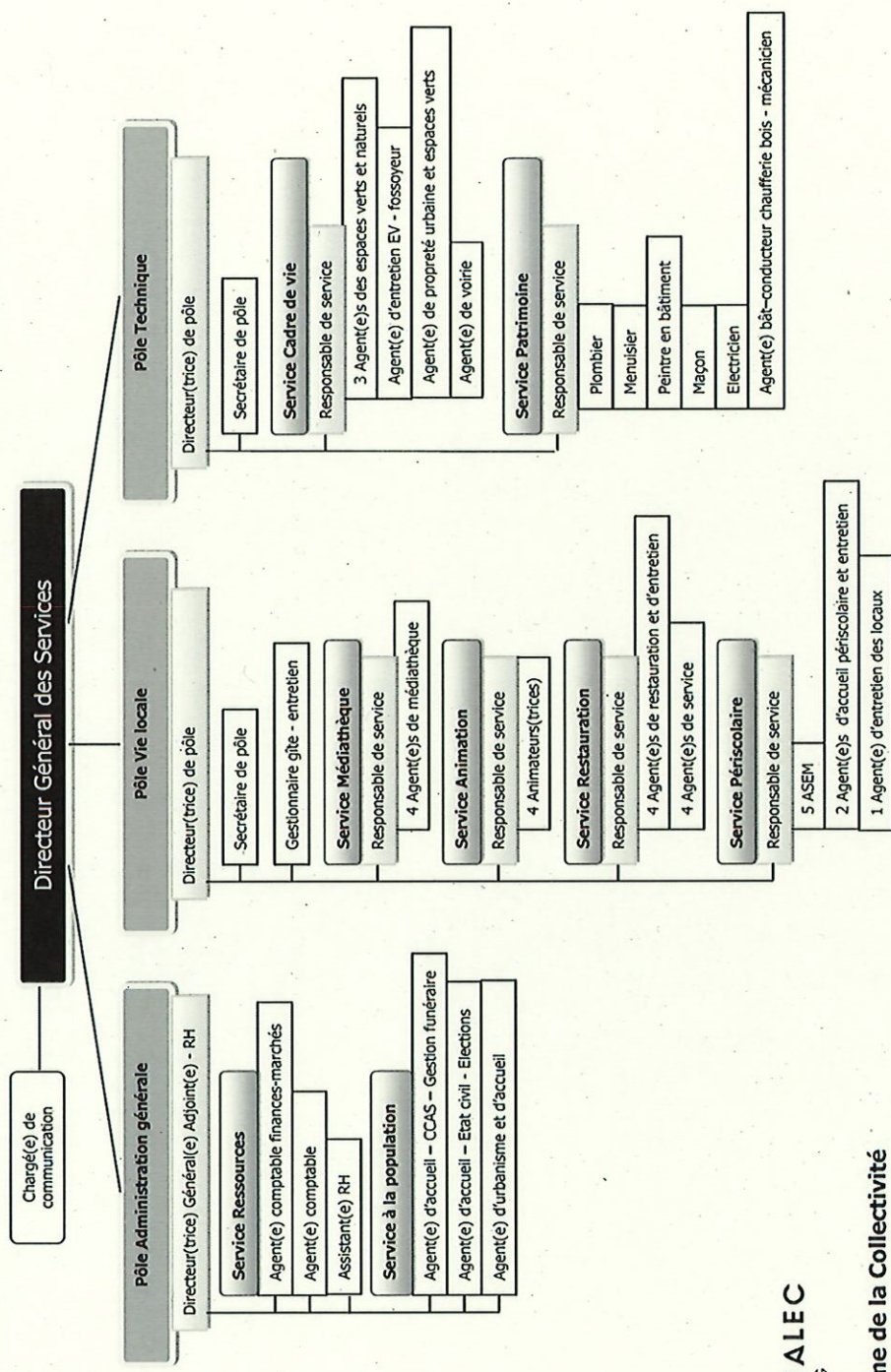

**Organigramme de la Collectivité**  
 Au 1<sup>er</sup> janvier 2022 / Emplois permanents pourvus

**Délibération adoptée à l'unanimité**

EXTRAIT CERTIFIE CONFORME

Le Maire,

Christophe LE ROUX

